# M E L D E E R G E B N I S

**Stadt- und Kreismeisterschaften 2026**
**des Sportkreises Region Kassel**

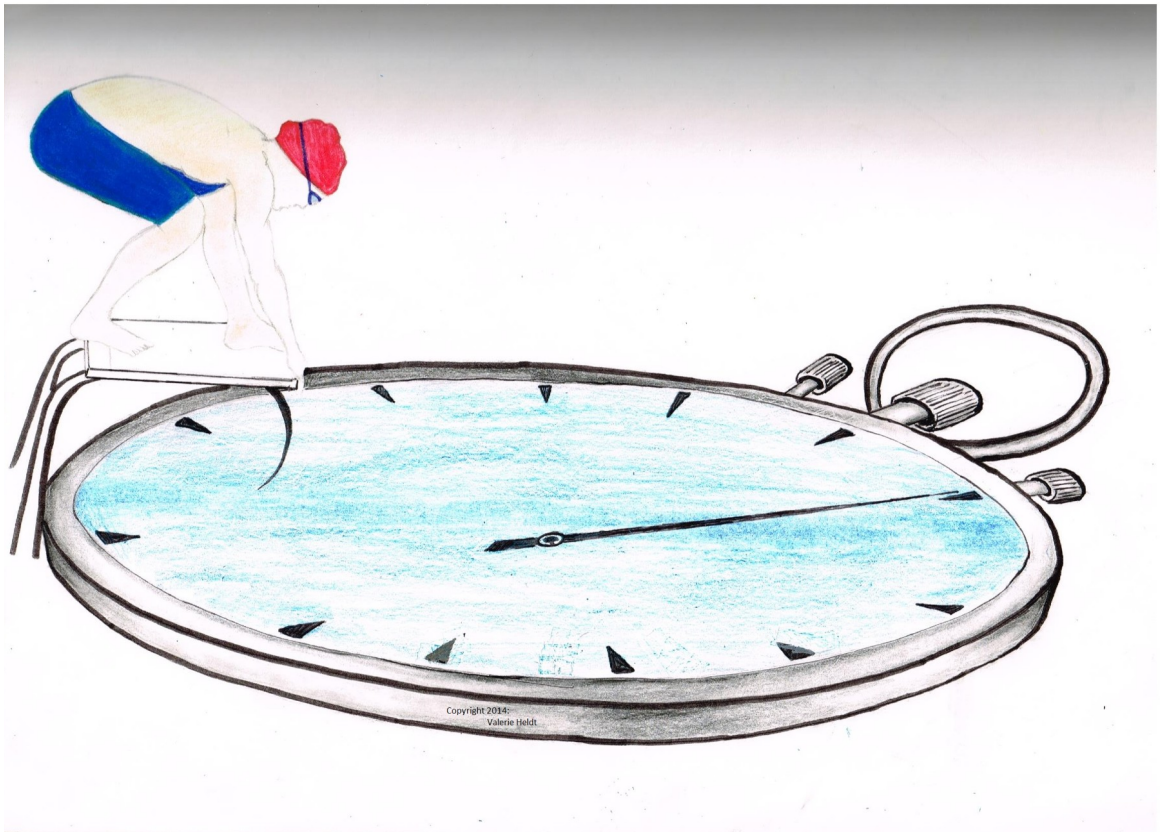


am Sonntag dem 08.11.2026 im Hallenbad Immenhausen

Adresse: Bernhardt-Vocke-Str. 5, 34376 Immenhausen

| | |
|---|---|
| Einlass: | 13:30 Uhr |
| Kampfrichtersitzung: | 13:45 Uhr |
| Beginn des Wettkampfes: | 14:00 Uhr |
| | |
| Voraussichtliches Ende der Veranstaltung: | 18:15 Uhr |

## Teilnehmende Vereine:

| Nr | Verein | Aktive | Starts |
|---|---|---|---|
| 1 | CSK 1898 | 11 | 27 |
| 2 | Kasseler SV | 13 | 47 |
| 3 | SSC Vellmar 1973 | 20 | 41 |
| 4 | SSG Fuldatal | 29 | 87 |
| 5 | TSV 1889/06 Immenhausen | 31 | 66 |
| | **Summe:** | **104** | **262** |

**Verpflegung der Aktiven und Betreuer**

Für das leibliche Wohl sorgen in Immenhausen die Schwimmbadgaststätte und die Abteilung Schwimmen mit Kaltgetränken, Kaffee und Kuchen. Um Abfall einzusparen, bieten wir ausdrücklich an, auch größere mitgebrachte Becher (bis ca. 300 ml) zum Einheitspreis aufzufüllen.

**Sonstiges für Aktive und Betreuer**

Das Schloss im Spind benötigt ein EUR 1-Stück.

Personen, die nicht auf Bildern der Veranstaltung erscheinen möchten, bitten wir sich in einer Liste im Wettkampfbüro einzutragen. Wir werden Bilder mit Personen entsprechend dieser Liste aussortieren und nicht zur Veröffentlichung nutzen.

Aufgrund der vielen Läufe ohne Meldezeit sind die geschätzten Uhrzeiten im Meldeergebnis wenig zuverlässlich. Aufgrund der vielen Schwimmer ohne Meldezeit wurde eine Laufeinteilung nach Alter durchgeführt.

Staffelnachmeldungen nehmen wir wie gewohnt auch gerne noch am Wettkampftag entgegen.

Wir wünschen allen eine gute Anreise.

# Wettkampf Nr. 1

### 200m Brust Frauen

**Lauf 1 (ca.14:00)**

| Bn | Name | JG | Verein | |
|---|---|---|---|---|
| 1 | | | | |
| 2 | Edda Barthel | 2015 | TSV Immenhausen | |
| 3 | Emma Gerland | 2015 | SSC Vellmar 1973 | |
| 4 | Emma Jarohs | 2015 | SSC Vellmar 1973 | |
| 5 | Elina von See | 2016 | TSV Immenhausen | |

**Lauf 2 (ca.14:02)**

| | | | | |
|---|---|---|---|---|
| 1 | | | | |
| 2 | Felina Schneider | 2013 | CSK 98 Kassel | 4:21,34 |
| 3 | Clara Marie Pauli | 2012 | SSG Fuldatal | 3:25,94 |
| 4 | Leandra Anna Schatzinge | 2014 | SSG Fuldatal | 3:51,53 |
| 5 | Malina Bräuer | 2013 | SSC Vellmar 1973 | |

# Wettkampf Nr. 2

### 200m Brust Männer

**Lauf 1 (ca.14:08)**

| Bn | Name | JG | Verein |
|---|---|---|---|
| 1 | | | |
| 2 | Matz Klüppel | 2015 | SSC Vellmar 1973 |
| 3 | Theo Garthof | 2014 | TSV Immenhausen |
| 4 | Neo Lippmann | 2014 | SSC Vellmar 1973 |
| 5 | | | |

# Wettkampf Nr. 3

### 100m Brust Frauen

**Lauf 1 (ca.14:10)**

| Bn | Name | JG | Verein |
|---|---|---|---|
| 1 | Antonia Stür | 2017 | SSC Vellmar 1973 |
| 2 | Alena Schuller | 2017 | TSV Immenhausen |
| 3 | Emilie Pfolz | 2017 | TSV Immenhausen |
| 4 | Evin Salikara | 2017 | TSV Immenhausen |
| 5 | Laura Behr | 2017 | TSV Immenhausen |

**Lauf 2 (ca.14:12)**

| | | | | |
|---|---|---|---|---|
| 1 | | | | |
| 2 | Laura Simon | 2016 | SSC Vellmar 1973 | |
| 3 | Luise Hudemann | 2016 | SSG Fuldatal | 1:45,19 |
| 4 | Clara Siebert | 2016 | SSC Vellmar 1973 | |
| 5 | Elina von See | 2016 | TSV Immenhausen | |

**Lauf 3 (ca.14:16)**

| | | | | |
|---|---|---|---|---|
| 1 | | | | |
| 2 | Romy Günther | 2015 | TSV Immenhausen | |
| 3 | Johanna Seidel | 2015 | CSK 98 Kassel | 1:56,76 |
| 4 | Lina Schmacke | 2015 | SSG Fuldatal | 1:57,00 |
| 5 | Edda Barthel | 2015 | TSV Immenhausen | |

**Lauf 4 (ca.14:20)**

| | | | | |
|---|---|---|---|---|
| 1 | | | | |
| 2 | Naila Muminovic | 2014 | SSC Vellmar 1973 | |
| 3 | Leandra Anna Schatzinge | 2014 | SSG Fuldatal | 1:38,47 |
| 4 | Luisa Guber | 2014 | SSG Fuldatal | 2:06,26 |
| 5 | Elmira Böhm | 2014 | SSC Vellmar 1973 | |

**Lauf 5 (ca.14:24)**

| | | | | |
|---|---|---|---|---|
| 1 | | | | |
| 2 | Emelie Frances | 2013 | SSC Vellmar 1973 | |
| 3 | Neele Mazassek | 2012 | SSG Fuldatal | 2:00,00 |
| 4 | Lentje Illigmann | 2012 | SSC Vellmar 1973 | |
| 5 | Emma Eisenberg | 2013 | CSK 98 Kassel | |

Programm WinSwim
the fast way to results
www.ProScope.de

# Wettkampf Nr. 4

### 100m Brust Männer

**Lauf 1 (ca.14:28)**

| Bn | Name | JG | Verein | M-Zeit |
|---|---|---|---|---|
| 1 | | | | |
| 2 | Luca Bucevschi | 2016 | TSV Immenhausen | |
| 3 | Jonas Biesold | 2017 | SSG Fuldatal | 1:51,38 |
| 4 | Matti Mittelbach | 2016 | SSC Vellmar 1973 | |
| 5 | Omar Muminovic | 2016 | SSC Vellmar 1973 | |

**Lauf 2 (ca.14:32)**

| | | | | |
|---|---|---|---|---|
| 1 | Theo Garthof | 2014 | TSV Immenhausen | |
| 2 | Lasse Pommerening | 2014 | SSG Fuldatal | 2:10,86 |
| 3 | Arne Paul Kreuzer | 2014 | CSK 98 Kassel | 1:52,00 |
| 4 | Felix Mazassek | 2014 | SSG Fuldatal | 2:01,06 |
| 5 | Mika Gruhn | 2012 | SSC Vellmar 1973 | |

# Wettkampf Nr. 5

### 50m Brust Frauen

**Lauf 1 (ca.14:36)**

| Bn | Name | JG | Verein | M-Zeit |
|---|---|---|---|---|
| 1 | | | | |
| 2 | Charlotte Leipold | 2018 | SSC Vellmar 1973 | |
| 3 | Pauline Krahl | 2018 | SSG Fuldatal | 1:07,22 |
| 4 | Elise Werner | 2018 | SSC Vellmar 1973 | |
| 5 | | | | |

**Lauf 2 (ca.14:39)**

| | | | | |
|---|---|---|---|---|
| 1 | | | | |
| 2 | Elif Ayvaci | 2019 | SSC Vellmar 1973 | |
| 3 | Elina von See | 2016 | TSV Immenhausen | |
| 4 | Hava Dzigal | 2019 | SSG Fuldatal | |
| 5 | | | | |

**Lauf 3 (ca.14:41)**

| | | | | |
|---|---|---|---|---|
| 1 | Ronja Schäfer | 2019 | SSG Fuldatal | |
| 2 | Amelie Schmacke | 2019 | SSG Fuldatal | |
| 3 | Ellis-Sophie Schwarz | 2019 | TSV Immenhausen | |
| 4 | Leana Kolm | 2019 | TSV Immenhausen | |
| 5 | Berra Bek | 2019 | SSC Vellmar 1973 | |

**Lauf 4 (ca.14:43)**

| | | | | |
|---|---|---|---|---|
| 1 | Laura Behr | 2017 | TSV Immenhausen | |
| 2 | Emilie Pfolz | 2017 | TSV Immenhausen | |
| 3 | Charlotte Schatzinger | 2017 | SSG Fuldatal | 0:58,31 |
| 4 | Jasmina Müller | 2017 | TSV Immenhausen | |
| 5 | Evin Salikara | 2017 | TSV Immenhausen | |

**Lauf 5 (ca.14:46)**

| | | | | |
|---|---|---|---|---|
| 1 | Juna Friedrich | 2016 | CSK 98 Kassel | |
| 2 | Thea Weidlich | 2016 | SSG Fuldatal | 0:58,23 |
| 3 | Luise Hudemann | 2016 | SSG Fuldatal | 0:51,86 |
| 4 | Emilia Paulina Mahler | 2016 | CSK 98 Kassel | 0:54,11 |
| 5 | Lotta Krollpfeiffer | 2016 | TSV Immenhausen | |

# Wettkampf Nr. 6

### 50m Brust Männer

**Lauf 1 (ca.14:49)**

| Bn | Name | JG | Verein |
|---|---|---|---|
| 1 | | | |
| 2 | Marcel Smit | 2019 | TSV Immenhausen |
| 3 | Alexander Müglich | 2019 | SSG Fuldatal |
| 4 | Mats Fischer | 2019 | SSG Fuldatal |
| 5 | Marten Opper | 2019 | TSV Immenhausen |

**Lauf 2 (ca.14:51)**

| | | | | |
|---|---|---|---|---|
| 1 | | | | |
| 2 | Noah Rabani | 2018 | TSV Immenhausen | |
| 3 | Mino Beckmann | 2018 | SSG Fuldatal | 1:25,92 |
| 4 | Jaron von See | 2018 | TSV Immenhausen | |
| 5 | | | | |

**Fortsetzung Wettkampf Nr. 6**

**50m Brust Männer**

**Lauf 3 (ca.14:55)**

| Bn | Name | JG | Verein | M-Zeit |
|---|---|---|---|---|
| 1 | Erik Schwarz | 2017 | TSV Immenhausen | |
| 2 | Luca Bucevschi | 2016 | TSV Immenhausen | |
| 3 | Ben Mazassek | 2016 | SSG Fuldatal | 1:05,86 |
| 4 | Patrick Otto Lohmann | 2016 | TSV Immenhausen | |
| 5 | Adrian Petrov | 2017 | TSV Immenhausen | |

**Lauf 4 (ca.14:58)**

| | | | | |
|---|---|---|---|---|
| 1 | Max Bärenz | 2017 | CSK 98 Kassel | |
| 2 | Konstantin Hahn | 2017 | CSK 98 Kassel | |
| 3 | Jonas Biesold | 2017 | SSG Fuldatal | 1:09,35 |
| 4 | Junias Plehn | 2017 | CSK 98 Kassel | |
| 5 | Felix Nebe | 2017 | SSG Fuldatal | |

# Wettkampf Nr. 7

**50m Schmetterling Frauen**

**Lauf 1 (ca.15:01)**

| Bn | Name | JG | Verein | M-Zeit |
|---|---|---|---|---|
| 1 | | | | |
| 2 | Nora Grimm | 2015 | SSG Fuldatal | 0:46,95 |
| 3 | Clara Marie Pauli | 2012 | SSG Fuldatal | 0:37,34 |
| 4 | Neele Mazassek | 2012 | SSG Fuldatal | 0:43,87 |
| 5 | Amy Zeller | 2016 | SSG Fuldatal | 0:53,30 |

# Wettkampf Nr. 8

**50m Schmetterling Männer**

**Lauf 1 (ca.15:04)**

| Bn | Name | JG | Verein | M-Zeit |
|---|---|---|---|---|
| 1 | | | | |
| 2 | | | | |
| 3 | Arne Paul Kreuzer | 2014 | CSK 98 Kassel | 1:00,00 |
| 4 | | | | |
| 5 | | | | |

# Wettkampf Nr. 31

**50m Kraul Beine mit Brett Mixed**

**Lauf 1 (ca.15:07)**

| Bn | Name | JG | Verein |
|---|---|---|---|
| 1 | Moritz Günther | 2020 | TSV Immenhausen |
| 2 | Liam Nink | 2018 | TSV Immenhausen |
| 3 | Matz Klüppel | 2015 | SSC Vellmar 1973 |
| 4 | Elisa Warmann | 2020 | TSV Immenhausen |
| 5 | Adrian Petrov | 2017 | TSV Immenhausen |

**Lauf 2 (ca.15:09)**

| | | | |
|---|---|---|---|
| 1 | Josephine Wille | 2019 | Kasseler SV |
| 2 | Yuna Margaux van Dijk | 2019 | Kasseler SV |
| 3 | Ole Kreuzer | 2018 | Kasseler SV |
| 4 | Amir-Ali Schagirow | 2018 | Kasseler SV |
| 5 | Fred Wiegand | 2020 | Kasseler SV |

**Lauf 3 (ca.15:11)**

| | | | |
|---|---|---|---|
| 1 | Elian Köbrich | 2018 | Kasseler SV |
| 2 | Lilith Griesel | 2017 | Kasseler SV |
| 3 | Olivia Avila Toro | 2019 | Kasseler SV |
| 4 | Hanne Sophia Flögel | 2018 | Kasseler SV |
| 5 | Konstantin Henseling | 2019 | Kasseler SV |

Programm WinSwim
the fast way to results
www.ProScope.de

# Wettkampf Nr. 9

### 200m Freistil Frauen

**Lauf 1 (ca.15:13)**

| Bn | Name | JG | Verein |
|---|---|---|---|
| 1 | | | |
| 2 | Lina Schmacke | 2015 | SSG Fuldatal |
| 3 | Malina Bräuer | 2013 | SSC Vellmar 1973 |
| 4 | Nora Grimm | 2015 | SSG Fuldatal |
| 5 | | | |

# Wettkampf Nr. 10

### 200m Freistil Männer

**Lauf 1 (ca.15:15)**

| Bn | Name | JG | Verein |
|---|---|---|---|
| 1 | | | |
| 2 | | | |
| 3 | Mika Gruhn | 2012 | SSC Vellmar 1973 |
| 4 | Jonah Lack | 2014 | TSV Immenhausen |
| 5 | | | |

# Wettkampf Nr. 11

### 100m Freistil Frauen

**Lauf 1 (ca.15:17)**

| Bn | Name | JG | Verein | M-Zeit |
|---|---|---|---|---|
| 1 | | | | |
| 2 | Luise Hudemann | 2016 | SSG Fuldatal | 2:01,10 |
| 3 | Emilia Paulina Mahler | 2016 | CSK 98 Kassel | 1:38,92 |
| 4 | Amy Zeller | 2016 | SSG Fuldatal | 1:39,81 |
| 5 | Alena Schuller | 2017 | TSV Immenhausen | |

**Lauf 2 (ca.15:21)**

| | | | | |
|---|---|---|---|---|
| 1 | Emma Gerland | 2015 | SSC Vellmar 1973 | |
| 2 | Edda Barthel | 2015 | TSV Immenhausen | |
| 3 | Nora Grimm | 2015 | SSG Fuldatal | 1:30,48 |
| 4 | Johanna Seidel | 2015 | CSK 98 Kassel | 1:45,99 |
| 5 | Emma Jarohs | 2015 | SSC Vellmar 1973 | |

**Lauf 3 (ca.15:25)**

| | | | | |
|---|---|---|---|---|
| 1 | | | | |
| 2 | Naila Muminovic | 2014 | SSC Vellmar 1973 | |
| 3 | Luisa Guber | 2014 | SSG Fuldatal | 1:58,30 |
| 4 | Elmira Böhm | 2014 | SSC Vellmar 1973 | |
| 5 | | | | |

**Lauf 4 (ca.15:29)**

| | | | | |
|---|---|---|---|---|
| 1 | Emelie Frances | 2013 | SSC Vellmar 1973 | |
| 2 | Felina Schneider | 2013 | CSK 98 Kassel | 1:48,04 |
| 3 | Clara Marie Pauli | 2012 | SSG Fuldatal | 1:12,88 |
| 4 | Neele Mazassek | 2012 | SSG Fuldatal | 1:17,72 |
| 5 | Lentje Illigmann | 2012 | SSC Vellmar 1973 | |

# Wettkampf Nr. 12

### 100m Freistil Männer

**Lauf 1 (ca.15:32)**

| Bn | Name | JG | Verein | M-Zeit |
|---|---|---|---|---|
| 1 | | | | |
| 2 | Matz Klüppel | 2015 | SSC Vellmar 1973 | |
| 3 | Ben Mazassek | 2016 | SSG Fuldatal | 1:33,19 |
| 4 | Jonas Biesold | 2017 | SSG Fuldatal | 2:15,76 |
| 5 | | | | |

**Lauf 2 (ca.15:37)**

| | | | | |
|---|---|---|---|---|
| 1 | Jonah Lack | 2014 | TSV Immenhausen | |
| 2 | Lasse Pommerening | 2014 | SSG Fuldatal | 2:01,73 |
| 3 | Felix Mazassek | 2014 | SSG Fuldatal | 1:28,83 |
| 4 | Arne Paul Kreuzer | 2014 | CSK 98 Kassel | 1:34,14 |
| 5 | Henri Schneider | 2012 | CSK 98 Kassel | |

# Wettkampf Nr. 13

### 50m Freistil Frauen

**Lauf 1 (ca.15:41)**

| Bn | Name | JG | Verein | |
|---|---|---|---|---|
| 1 | | | | |
| 2 | Hanne Sophia Flögel ... | 2018 | Kasseler SV | |
| 3 | Clara Siebert ..... | 2016 | SSC Vellmar 1973 | |
| 4 | Lilith Griesel ..... | 2017 | Kasseler SV | |
| 5 | Lumen Pfolz ..... | 2019 | TSV Immenhausen | |

**Lauf 2 (ca.15:43)**

| | | | | |
|---|---|---|---|---|
| 1 | Ellis-Sophie Schwarz .. | 2019 | TSV Immenhausen | |
| 2 | Josephine Wille ..... | 2019 | Kasseler SV | |
| 3 | Reese Zeller ..... | 2019 | SSG Fuldatal | |
| 4 | Olivia Avila Toro ..... | 2019 | Kasseler SV | |
| 5 | Yuna Margaux van Dijk . | 2019 | Kasseler SV | |

**Lauf 3 (ca.15:45)**

| | | | | |
|---|---|---|---|---|
| 1 | Charlotte Leipold ..... | 2018 | SSC Vellmar 1973 | |
| 2 | Mila Hofmann ..... | 2018 | SSG Fuldatal | |
| 3 | Flora Wiedemann ..... | 2018 | SSG Fuldatal | 1:04,23 |
| 4 | Pauline Krahl ..... | 2018 | SSG Fuldatal | 1:13,44 |
| 5 | Elise Werner ..... | 2018 | SSC Vellmar 1973 | |

**Lauf 4 (ca.15:48)**

| | | | | |
|---|---|---|---|---|
| 1 | Antonia Stür ..... | 2017 | SSC Vellmar 1973 | |
| 2 | Laura Behr ..... | 2017 | TSV Immenhausen | |
| 3 | Charlotte Schatzinger . | 2017 | SSG Fuldatal | 0:59,11 |
| 4 | Leyla Buelbuel ..... | 2017 | SSG Fuldatal | 0:59,30 |
| 5 | Emilie Pfolz ..... | 2017 | TSV Immenhausen | |

**Lauf 5 (ca.15:51)**

| | | | | |
|---|---|---|---|---|
| 1 | Juna Friedrich ..... | 2016 | CSK 98 Kassel | |
| 2 | Mika Romy Klein ..... | 2016 | TSV Immenhausen | |
| 3 | Thea Weidlich ..... | 2016 | SSG Fuldatal | 0:45,51 |
| 4 | Laura Simon ..... | 2016 | SSC Vellmar 1973 | |
| 5 | Elina von See ..... | 2016 | TSV Immenhausen | |

# Wettkampf Nr. 14

### 50m Freistil Männer

**Lauf 1 (ca.15:54)**

| Bn | Name | JG | Verein |
|---|---|---|---|
| 1 | | | |
| 2 | Ole Kreuzer ..... | 2018 | Kasseler SV |
| 3 | Konstantin Henseling .. | 2019 | Kasseler SV |
| 4 | Marcel Smit ..... | 2019 | TSV Immenhausen |
| 5 | | | |

**Lauf 2 (ca.15:56)**

| | | | |
|---|---|---|---|
| 1 | Elian Köbrich ..... | 2018 | Kasseler SV |
| 2 | Amir-Ali Schagirow .... | 2018 | Kasseler SV |
| 3 | Liam Nink ..... | 2018 | TSV Immenhausen |
| 4 | Ilverin Ratens ..... | 2018 | SSG Fuldatal |
| 5 | Mino Beckmann ..... | 2018 | SSG Fuldatal |

**Lauf 3 (ca.15:58)**

| | | | |
|---|---|---|---|
| 1 | | | |
| 2 | Konstantin Hahn ..... | 2017 | CSK 98 Kassel |
| 3 | Max Bärenz ..... | 2017 | CSK 98 Kassel |
| 4 | Raphael Witzmann ..... | 2017 | TSV Immenhausen |
| 5 | | | |

**Lauf 4 (ca.16:00)**

| | | | | |
|---|---|---|---|---|
| 1 | Erik Schwarz ..... | 2017 | TSV Immenhausen | |
| 2 | Patrick Otto Lohmann .. | 2016 | TSV Immenhausen | |
| 3 | Ben Mazassek ..... | 2016 | SSG Fuldatal | 0:42,17 |
| 4 | Matti Mittelbach ..... | 2016 | SSC Vellmar 1973 | |
| 5 | Omar Muminovic ..... | 2016 | SSC Vellmar 1973 | |

Programm WinSwim
the fast way to results
www.ProScope.de

**Fortsetzung Wettkampf Nr. 14**

**50m Freistil Männer**

**Lauf 5 (ca.16:02)**

| Bn | Name | JG | Verein | M-Zeit |
|---|---|---|---|---|
| 1 | Julian Warmann | 2017 | TSV Immenhausen | |
| 2 | Junias Plehn | 2017 | CSK 98 Kassel | |
| 3 | Jonas Biesold | 2017 | SSG Fuldatal | 0:52,86 |
| 4 | Felix Nebe | 2017 | SSG Fuldatal | 0:57,84 |
| 5 | Thore Schäfer | 2017 | SSG Fuldatal | |

**********
30 min Pause
**********

# Wettkampf Nr. 32

**25m Freistil Mixed**

**Lauf 1 (ca.16:30)**

| Bn | Name | JG | Verein |
|---|---|---|---|
| 1 | | | |
| 2 | Elisa Warmann | 2020 | TSV Immenhausen |
| 3 | Moritz Günther | 2020 | TSV Immenhausen |
| 4 | Yuna Margaux van Dijk | 2019 | Kasseler SV |
| 5 | | | |

**Lauf 2 (ca.16:32)**

| Bn | Name | JG | Verein |
|---|---|---|---|
| 1 | | | |
| 2 | Antonia Kölling | 2019 | TSV Immenhausen |
| 3 | Saphia Garthof | 2019 | TSV Immenhausen |
| 4 | Alexander Müglich | 2019 | SSG Fuldatal |
| 5 | | | |

**Lauf 3 (ca.16:34)**

| | | | |
|---|---|---|---|
| 1 | Elif Ayvaci | 2019 | SSC Vellmar 1973 |
| 2 | Olivia Avila Toro | 2019 | Kasseler SV |
| 3 | Josephine Wille | 2019 | Kasseler SV |
| 4 | Malika Plehn | 2020 | CSK 98 Kassel |
| 5 | Berra Bek | 2019 | SSC Vellmar 1973 |

**Lauf 4 (ca.16:36)**

| | | | | |
|---|---|---|---|---|
| 1 | Fred Wiegand | 2020 | Kasseler SV | |
| 2 | Konstantin Henseling | 2019 | Kasseler SV | |
| 3 | Amelie Schmacke | 2019 | SSG Fuldatal | 0:30,69 |
| 4 | Mats Fischer | 2019 | SSG Fuldatal | 0:48,70 |
| 5 | Karlina Rulle | 2019 | Kasseler SV | |

# Wettkampf Nr. 33

**25m Kraul Beine mit Brett Mixed**

**Lauf 1 (ca.16:39)**

| Bn | Name | JG | Verein |
|---|---|---|---|
| 1 | | | |
| 2 | Finn Nink | 2021 | TSV Immenhausen |
| 3 | Konstantin Henseling | 2019 | Kasseler SV |
| 4 | Olivia Avila Toro | 2019 | Kasseler SV |
| 5 | | | |

**Lauf 2 (ca.16:41)**

| | | | | |
|---|---|---|---|---|
| 1 | Fred Wiegand | 2020 | Kasseler SV | |
| 2 | Karlina Rulle | 2019 | Kasseler SV | |
| 3 | Josephine Wille | 2019 | Kasseler SV | 0:34,34 |
| 4 | Reese Zeller | 2019 | SSG Fuldatal | 0:35,23 |
| 5 | Yuna Margaux van Dijk | 2019 | Kasseler SV | |

# Wettkampf Nr. 15

**200m Rücken Frauen**

Programm WinSwim
the fast way to results
www.ProScope.de

# Wettkampf Nr. 16

**200m Rücken Männer**

# Wettkampf Nr. 17

**100m Rücken Frauen**

**Lauf 1 (ca.16:43)**

| Bn | Name | JG | Verein | M-Zeit |
|---|---|---|---|---|
| 1 | | | | |
| 2 | Neele Mazassek | 2012 | SSG Fuldatal | 1:22,14 |
| 3 | Luisa Guber | 2014 | SSG Fuldatal | 2:03,63 |
| 4 | Alena Schuller | 2017 | TSV Immenhausen | |
| 5 | | | | |

**Lauf 2 (ca.16:47)**

| | | | | |
|---|---|---|---|---|
| 1 | | | | |
| 2 | Thea Weidlich | 2016 | SSG Fuldatal | 1:55,00 |
| 3 | Lina Schmacke | 2015 | SSG Fuldatal | 1:34,81 |
| 4 | Felina Schneider | 2013 | CSK 98 Kassel | 1:54,12 |
| 5 | | | | |

# Wettkampf Nr. 18

**100m Rücken Männer**

**Lauf 1 (ca.16:51)**

| Bn | Name | JG | Verein | M-Zeit |
|---|---|---|---|---|
| 1 | | | | |
| 2 | Felix Nebe | 2017 | SSG Fuldatal | 2:10,07 |
| 3 | Arne Paul Kreuzer | 2014 | CSK 98 Kassel | 1:40,00 |
| 4 | Felix Mazassek | 2014 | SSG Fuldatal | 1:40,59 |
| 5 | Lasse Pommerening | 2014 | SSG Fuldatal | 2:40,47 |

# Wettkampf Nr. 19

**50m Rücken Frauen**

**Lauf 1 (ca.16:56)**

| Bn | Name | JG | Verein |
|---|---|---|---|
| 1 | | | |
| 2 | Leana Kolm | 2019 | TSV Immenhausen |
| 3 | Lotta Krollpfeiffer | 2016 | TSV Immenhausen |
| 4 | Jasmina Müller | 2017 | TSV Immenhausen |
| 5 | Evin Salikara | 2017 | TSV Immenhausen |

**Lauf 2 (ca.16:58)**

| | | | |
|---|---|---|---|
| 1 | Clara Siebert | 2016 | SSC Vellmar 1973 |
| 2 | Hanne Sophia Flögel | 2018 | Kasseler SV |
| 3 | Dzejala Dzigal | 2017 | SSG Fuldatal |
| 4 | Mila Hofmann | 2018 | SSG Fuldatal |
| 5 | Juna Friedrich | 2016 | CSK 98 Kassel |

**Lauf 3 (ca.17:00)**

| | | | | |
|---|---|---|---|---|
| 1 | Lilith Griesel | 2017 | Kasseler SV | |
| 2 | Leyla Buelbuel | 2017 | SSG Fuldatal | 1:01,13 |
| 3 | Amy Zeller | 2016 | SSG Fuldatal | 0:49,38 |
| 4 | Flora Wiedemann | 2018 | SSG Fuldatal | 0:58,46 |
| 5 | Amelie Schmacke | 2019 | SSG Fuldatal | 1:19,03 |

# Wettkampf Nr. 20

**50m Rücken Männer**

**Lauf 1 (ca.17:03)**

| Bn | Name | JG | Verein |
|---|---|---|---|
| 1 | | | |
| 2 | Marten Opper | 2019 | TSV Immenhausen |
| 3 | Jaron von See | 2018 | TSV Immenhausen |
| 4 | Frederick Schmidt | 2016 | TSV Immenhausen |
| 5 | Adrian Salinas | 2018 | TSV Immenhausen |

**Fortsetzung Wettkampf Nr. 20**

**50m Rücken Männer**

**Lauf 2 (ca.17:05)**

| Bn | Name | JG | Verein | |
|---|---|---|---|---|
| 1 | Julian Warmann | 2017 | TSV Immenhausen | |
| 2 | Mino Beckmann | 2018 | SSG Fuldatal | |
| 3 | Max Bärenz | 2017 | CSK 98 Kassel | |
| 4 | Thore Schäfer | 2017 | SSG Fuldatal | |
| 5 | Ilverin Ratens | 2018 | SSG Fuldatal | |

**Lauf 3 (ca.17:07)**

| | | | | |
|---|---|---|---|---|
| 1 | Amir-Ali Schagirow | 2018 | Kasseler SV | |
| 2 | Junias Plehn | 2017 | CSK 98 Kassel | |
| 3 | Felix Nebe | 2017 | SSG Fuldatal | 1:04,35 |
| 4 | Konstantin Hahn | 2017 | CSK 98 Kassel | |
| 5 | Elian Köbrich | 2018 | Kasseler SV | |

# Wettkampf Nr. 34

**25m Rücken Mixed**

**Lauf 1 (ca.17:10)**

| Bn | Name | JG | Verein |
|---|---|---|---|
| 1 | | | |
| 2 | Elif Ayvaci | 2019 | SSC Vellmar 1973 |
| 3 | Alexander Müglich | 2019 | SSG Fuldatal |
| 4 | Berra Bek | 2019 | SSC Vellmar 1973 |
| 5 | | | |

**Lauf 2 (ca.17:12)**

| | | | | |
|---|---|---|---|---|
| 1 | | | | |
| 2 | Konstantin Henseling | 2019 | Kasseler SV | |
| 3 | Josephine Wille | 2019 | Kasseler SV | |
| 4 | Ronja Schäfer | 2019 | SSG Fuldatal | |
| 5 | Olivia Avila Toro | 2019 | Kasseler SV | |

**Lauf 3 (ca.17:14)**

| | | | | |
|---|---|---|---|---|
| 1 | Fred Wiegand | 2020 | Kasseler SV | |
| 2 | Karlina Rulle | 2019 | Kasseler SV | |
| 3 | Reese Zeller | 2019 | SSG Fuldatal | 0:25,95 |
| 4 | Mats Fischer | 2019 | SSG Fuldatal | 0:35,31 |
| 5 | Yuna Margaux van Dijk | 2019 | Kasseler SV | |

# Wettkampf Nr. 35

**25m Rücken Beine Mixed**

**Lauf 1 (ca.17:17)**

| Bn | Name | JG | Verein |
|---|---|---|---|
| 1 | | | |
| 2 | Finn Nink | 2021 | TSV Immenhausen |
| 3 | Konstantin Henseling | 2019 | Kasseler SV |
| 4 | Olivia Avila Toro | 2019 | Kasseler SV |
| 5 | | | |

**Lauf 2 (ca.17:19)**

| | | | | |
|---|---|---|---|---|
| 1 | Fred Wiegand | 2020 | Kasseler SV | |
| 2 | Karlina Rulle | 2019 | Kasseler SV | |
| 3 | Josephine Wille | 2019 | Kasseler SV | 0:34,34 |
| 4 | Amelie Schmacke | 2019 | SSG Fuldatal | 0:36,06 |
| 5 | Yuna Margaux van Dijk | 2019 | Kasseler SV | |

# Wettkampf Nr. 21

**200m Lagen Frauen**

**Lauf 1 (ca.17:22)**

| Bn | Name | JG | Verein | M-Zeit |
|---|---|---|---|---|
| 1 | | | | |
| 2 | Lina Schmacke | 2015 | SSG Fuldatal | |
| 3 | Clara Marie Pauli | 2012 | SSG Fuldatal | 3:12,68 |
| 4 | Nora Grimm | 2015 | SSG Fuldatal | |
| 5 | | | | |

# Wettkampf Nr. 22

**200m Lagen Männer**

**Lauf 1 (ca.17:27)**

| Bn | Name | JG | Verein |
|---|---|---|---|
| 1 | | | |
| 2 | Mika Gruhn | 2012 | SSC Vellmar 1973 |
| 3 | Ben Mazassek | 2016 | SSG Fuldatal |
| 4 | Felix Mazassek | 2014 | SSG Fuldatal |
| 5 | | | |

# Wettkampf Nr. 23

**100m Lagen Frauen**

**Lauf 1 (ca.17:29)**

| Bn | Name | JG | Verein | M-Zeit |
|---|---|---|---|---|
| 1 | Flora Wiedemann | 2018 | SSG Fuldatal | |
| 2 | Thea Weidlich | 2016 | SSG Fuldatal | |
| 3 | Amy Zeller | 2016 | SSG Fuldatal | 1:48,30 |
| 4 | Emilia Paulina Mahler | 2016 | CSK 98 Kassel | 1:51,30 |
| 5 | Luise Hudemann | 2016 | SSG Fuldatal | |

# Wettkampf Nr. 24

**100m Lagen Männer**

**********
10 min Pause
**********

# Wettkampf Nr. 41

**4 * 25m Freistil Mixed**

**Lauf 1 (ca.18:00)**

| Bn | Name | JG | Verein |
|---|---|---|---|
| 1 | 2. Mannschaft | | SSC Vellmar 1973 |
| 2 | 1. Mannschaft | | SSC Vellmar 1973 |
| 3 | 1. Mannschaft | | Kasseler SV |
| 4 | 5. Mannschaft | | Kasseler SV |
| 5 | 4. Mannschaft | | Kasseler SV |

Programm WinSwim
the fast way to results
www.ProScope.de